

Diretta MeteoRete 02-10-09

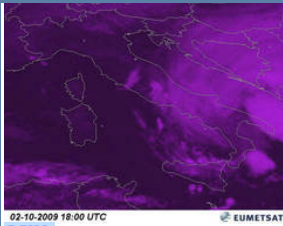

02-10-2009 16:00 UTC

EUMETSAT

MIN 02-10-09 16:55 Plateau Rosa () T=-1

MAX 02-10-09 17:20 Palermo () T=31

Chatmeteo

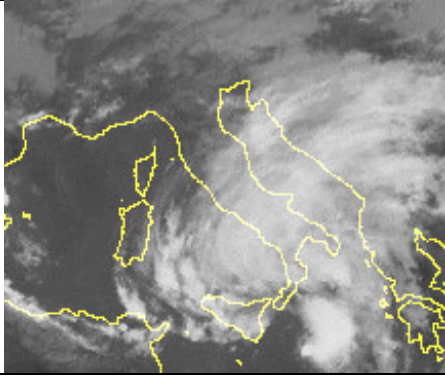

►[10:00]Nubifragi in Sicilia, almeno 5 morti:MESSINA Il maltempo ha causato almeno cinque morti a Messina, dove ci sono state frane e crolli nelle colline attorno alla città e in particolare nel villaggio di Giampilieri Superiore che non è stato ancora raggiunto dai soccorritori. Qui si registrano le vittime, il cui bilancio è ancora provvisorio. La città è isolata. Le frane hanno interrotto infatti l'autostrada, la strada statale e la ferrovia per Catania. Centinaia di persone sono rimaste nelle loro auto, senza poter andare avanti nè tornare indietro. In prefettura è stata istituita un'unità di crisi.*

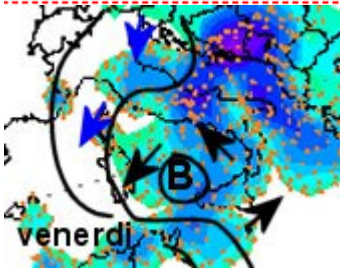

[7:30]Minimo depressionario al suolo in approfondimento tra Sardegna e Sicilia con piogge e temporali al Centro-Sud, tempo buono al nord per venti da Nord/ovest in quota, tranne Romagna e Venezie con instabilita' diffusa. (